



L'Eden vous propose

# Les Maisons d'Eden

Situées rue de l'Yser - 80120 Fort-Mahon-Plage

Accueil de nos hôtes : 331 rue de l'Yser 80120 FORT-MAHON-PLAGE - ☎ 03 22 23 97 71 - Fax 03 21 81 54 99 – contact@lesmaisonsdeden.fr



## TARIF LOCATION MAISON « LA DEMEURE » SAISON 2026

Maison avec **4 chambres** (capacité 8 personnes max.) – superficie 90 m<sup>2</sup>

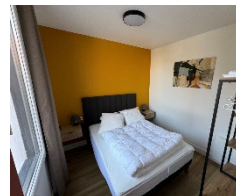
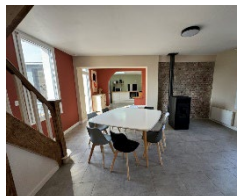
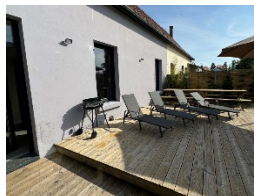

Période d'ouverture du **3 avril 2026** au **1<sup>er</sup> novembre 2026**

Capacité jusqu'à 8 personnes :

4 grandes chambres (avec 1 lit double 140 x 190), WC, 1 salle d'eau avec douche, cuisine équipée, lave-vaisselle, réfrigérateur congélateur, micro-onde, TV terrasse extérieure en bois avec transats, table pique-nique, barbecue au feu de bois.

Inclus kit linge de lits, kit linge de toilettes, et kit vaisselle.

Prix TTC - inclus TVA 10%

Taxe de séjour en supplément

	Période A	Période B	Période C	Période D	Période E	Période F
<b>2 nuits</b>	468,00 €	424,00 €	340,00 €	298,00 €	256,00 €	212,00 €
<b>3 nuits</b>	693,00 €	630,00 €	504,00 €	441,00 €	378,00 €	315,00 €
<b>4 nuits</b>	916,00 €	832,00 €	668,00 €	584,00 €	500,00 €	416,00 €
<b>5 nuits</b>	1 135,00 €	1 030,00 €	825,00 €	725,00 €	620,00 €	515,00 €
<b>6 nuits</b>	1 350,00 €	1 224,00 €	984,00 €	858,00 €	738,00 €	612,00 €
<b>7 nuits</b>	1 540,00 €	1 400,00 €	1 120,00 €	980,00 €	840,00 €	700,00 €

### Période Très haute Saison (A) :

Du 01/08/2026 soir au 22/08/2026 matin.

### Période Haute Saison (B) :

Du 11/07/2026 soir au 01/08/2026 matin.

Du 22/08/2026 soir au 30/08/2026 matin.

### Période Vacances Scolaires et Fériés (C) :

Du 03/04/2026 soir au 06/04/2026 matin.

Du 10/04/2026 soir au 03/05/2026 matin.

Du 07/05/2026 soir au 10/05/2026 matin.

Du 13/05/2026 soir au 17/05/2026 matin.

Du 22/05/2026 soir au 25/05/2026 matin.

### Période Moyenne Saison (D) :

Du 06/04/2026 soir au 10/04/2026 matin.

Du 03/05/2026 soir au 07/05/2026 matin.

Du 10/05/2026 soir au 13/05/2026 matin.

Du 17/05/2026 soir au 22/05/2026 matin.

Du 25/05/2026 soir au 11/07/2026 matin.

### Période Basse Saison (E) :

Du 30/08/2026 soir au 27/09/2026 matin.

Du 23/10/2026 soir au 01/11/2026 matin.

### Période Très Basse Saison (F) :

Du 27/09/2026 soir au 23/10/2026 matin.

**Taxe de séjour** payable en supplément (2,86 € par adulte majeur (18 ans et +) et par nuitée).

**Caution de 300 €** pour la location de la villa (dont 90 € pour le forfait ménage « fin de séjour » en cas de détérioration ou de remise du logement non nettoyé et/ou non propre), **arrhes de 30 %** lors d'une réservation, **solde** du séjour **14 jours avant l'arrivée**.

**Options :** Arrivée tardive (obligatoire si arrivée après 18h00) : **15 €**. Forfait nettoyage « fin de séjour » (nettoyage de la location) : **90 €**. Animaux vaccinés de moins de 20 kg autorisés **supplément de 5 €** (par jour et par animal, maximum 2 animaux).