



L'Eden

Classé 4 étoiles – 62 emplacements mention Loisirs Grand Confort

✉ 331 rue de l'Yser 80120 FORT-MAHON-PLAGE - ☎ 03 22 23 97 71 - Fax 03 21 81 54 99 – contact@edencampingvillage.fr

TARIF LOCATION MOBIL-HOME SAISON 2025

MOBIL-HOME 1 CHAMBRE

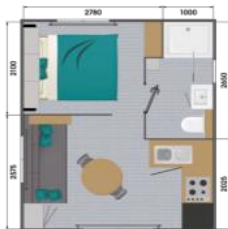

Période d'ouverture du **5 avril 2025** au **2 novembre 2025**

Capacité jusqu'à 2 personnes :

1 chambre (1 chambre avec un lit double), double vitrage, WC, salle d'eau avec douche, cuisine équipée, TV, réfrigérateur congélateur, four, micro-onde, terrasse extérieure en bois couverte avec table pique-nique, barbecue.

Prix TTC - inclus TVA 10%

Taxe de séjour en supplément

	Période A	Période B	Période C	Période D	Période E	Période F
1 nuit	117,00 €	106,00 €	85,00 €	75,00 €	64,00 €	53,00 €
2 nuits	232,00 €	210,00 €	168,00 €	148,00 €	126,00 €	106,00 €
3 nuits	345,00 €	312,00 €	252,00 €	219,00 €	189,00 €	156,00 €
4 nuits	456,00 €	412,00 €	332,00 €	292,00 €	248,00 €	208,00 €
5 nuits	565,00 €	510,00 €	410,00 €	360,00 €	310,00 €	255,00 €
6 nuits	672,00 €	606,00 €	486,00 €	426,00 €	366,00 €	306,00 €
7 nuits	763,00 €	693,00 €	560,00 €	490,00 €	420,00 €	350,00 €

Période Très haute Saison (A) :

Du 02/08/2025 soir au 23/08/2025 matin.

Période Haute Saison (B) :

Du 12/07/2025 soir au 02/08/2025 matin.

Du 23/08/2025 soir au 30/08/2025 matin.

Période Vacances Scolaires et Fériés (C) :

Du 05/04/2025 soir au 21/04/2025 matin.

Du 30/04/2025 soir au 04/05/2025 matin.

Du 07/05/2025 soir au 11/05/2025 matin.

Du 28/05/2025 soir au 01/06/2025 matin.

Du 06/06/2025 soir au 09/06/2025 matin.

Du 05/07/2025 soir au 12/07/2025 matin.

Période Moyenne Saison (D) :

Du 21/04/2025 soir au 30/04/2025 matin.

Du 04/05/2025 soir au 07/05/2025 matin.

Du 11/05/2025 soir au 28/05/2025 matin.

Du 01/06/2025 soir au 06/06/2025 matin.

Du 09/06/2025 soir au 05/07/2025 matin.

Période Basse Saison (E) :

Du 30/08/2025 soir au 01/10/2025 matin.

Du 17/10/2025 soir au 02/11/2025 matin.

Période Très Basse Saison (F) :

Du 01/10/2025 soir au 17/10/2025 matin.

Taxe de séjour payable en supplément (**0,60 €** par adulte majeur (18 ans et +) et par nuitée).

Linge de toilettes (serviettes de bain, gants de toilettes, etc.) et linge de lit **non inclus**.

Caution de 300 € pour la location de l'hébergement (dont 60 € pour le forfait ménage « fin de séjour »), **arrhes de 30 %** lors d'une réservation, solde du séjour 14 jours avant l'arrivée.

Options : Kit bébé (chaise haute, lit, baignoire) : **10 €** (par séjour). Arrivée tardive (**obligatoire si arrivée après 18h00**) : **15 €**. Forfait nettoyage « fin de séjour » (nettoyage location) : **60 €**. Animaux vaccinés de moins de 20 kg autorisés **supplément de 5 €** (par jour, maximum 1 animal). Draps jetables lit 2 personnes : **7 €** (non remboursables, maximum 1 par séjour).